	BANCO DE PREGUNTAS CARGO: CHOFER DE VEHÍCULO PESADO CONCURSO DE MÉRITOS Y OPOSICIÓN	Fecha:
	COORDINACIÓN DE GESTIÓN DE TALENTO HUMANO	12/06/2019

PARTIDAS: 1670, 1675, 1680,1740

1. ¿QUÉ SIGNIFICA ESTA SEÑAL MANUAL?



2. ¿QUÉ SIGNIFICA ESTA SEÑAL MANUAL?



3. ¿QUÉ SIGNIFICA ESTA SEÑAL?



4. IDENTIFIQUE EL SIGNIFICADO CORRECTO DE LA PRESENTE SEÑAL:



5. ¿QUÉ SIGNIFICAN ESTAS SEÑALES?



	BANCO DE PREGUNTAS CARGO: CHOFER DE VEHÍCULO PESADO CONCURSO DE MÉRITOS Y OPOSICIÓN	Fecha:
	COORDINACIÓN DE GESTIÓN DE TALENTO HUMANO	12/06/2019

PARTIDAS: 1670, 1675, 1680,1740

6. ¿QUÉ SIGNIFICA ESTA SEÑAL?



7. ¿QUÉ SIGNIFICA ESTA SEÑAL?

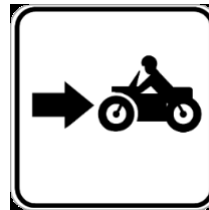

8. ¿QUÉ SIGNIFICA ESTA SEÑAL?



9. ¿QUÉ SIGNIFICA ESTA SEÑAL?



10. ¿QUÉ SIGNIFICA ESTA SEÑAL?



	BANCO DE PREGUNTAS CARGO: CHOFER DE VEHÍCULO PESADO CONCURSO DE MÉRITOS Y OPOSICIÓN	Fecha:
	COORDINACIÓN DE GESTIÓN DE TALENTO HUMANO	12/06/2019

PARTIDAS: 1670, 1675, 1680,1740

11. ¿QUÉ SIGNIFICA ESTA SEÑAL?



12. ¿QUÉ SIGNIFICA ESTA SEÑAL?



13. ¿QUÉ SEÑAL O SEÑALES SE ENCUENTRAN EN POSICIÓN CORRECTA?



14. ¿QUÉ SIGNIFICA LA REJILLA PINTADA DENTRO DE LA INTERSECCIÓN?

15. ¿QUÉ SIGNIFICAN LAS LÍNEAS DE BORDE UBICADAS EN LA VÍA?

16. ¿QUÉ SIGNIFICAN LAS LÍNEAS SEGMENTADAS BLANCAS PINTADAS EN UNA INTERSECCIÓN SEMAFORIZADA?

17. ¿QUÉ SIGNIFICA LA SIGUIENTE SEÑAL HORIZONTAL PINTADA EN LA VÍA?

18. ¿QUÉ INFORMACIÓN LE PROPORCIONA LA SIGUIENTE SEÑAL?



	BANCO DE PREGUNTAS CARGO: CHOFER DE VEHÍCULO PESADO CONCURSO DE MÉRITOS Y OPOSICIÓN	Fecha:
	COORDINACIÓN DE GESTIÓN DE TALENTO HUMANO	12/06/2019

PARTIDAS: 1670, 1675, 1680,1740

19. ¿QUÉ INFORMACIÓN LE PROPORCIONA LA SIGUIENTE SEÑAL?



20. ¿CUÁL ES LA SANCIÓN PARA LA PERSONA QUE DESDE EL INTERIOR DE UN VEHÍCULO ARROJE A LA VÍA PÚBLICA DESECHOS QUE CONTAMINEN EL AMBIENTE?
21. ¿CUÁL ES LA SANCIÓN QUE RECIBIRÁ SI USA INADECUADAMENTE Y REITERADAMENTE LA BOCINA U OTROS DISPOSITIVOS SONOROS?
22. ¿CUÁL ES LA FINALIDAD DEL RADIADOR?
23. ¿QUÉ PROVOCA LA EMISIÓN DE RUIDOS ANORMALES AL FRENAR?
24. SI AL CIRCULAR POR LA CALZADA ENCUENTRA LA SEÑAL GRAFICADA, SIGNIFICA QUE ES UN:
25. INDIQUE CUÁL DE LAS DOS IMÁGENES REPRESENTA LA FORMA CORRECTA DE REALIZAR UN VIRAJE CON UN VEHÍCULO PESADO:

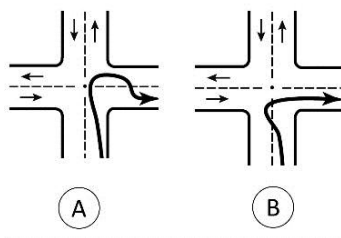

26. ¿CUÁL ES LA FORMA CORRECTA DE BALANCEAR EL PESO DE LA CARGA?

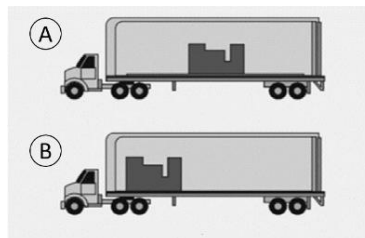

27. LOS CONDUCTORES DE VEHÍCULOS PESADOS QUE CIRCULEN POR ZONAS RESTRINGIDAS SERÁN SANCIONADOS CON:
28. SI USTED CONDUCE UN VEHÍCULO EN EL QUE TRANSPORTA SUSTANCIAS TÓXICAS Y PELIGROSAS Y POR ALGUNA CIRCUNSTANCIA DE EMERGENCIA REQUIERE ESTACIONAR EL VEHÍCULO: ¿CUÁLES SON LAS MEDIDAS DE SEGURIDAD QUE DEBE TOMAR INMEDIATAMENTE?

	BANCO DE PREGUNTAS CARGO: CHOFER DE VEHÍCULO PESADO CONCURSO DE MÉRITOS Y OPOSICIÓN	Fecha:
	COORDINACIÓN DE GESTIÓN DE TALENTO HUMANO	12/06/2019

PARTIDAS: 1670, 1675, 1680,1740

29. ¿CUÁL ES EL LARGO MÁXIMO PERMITIDO EN COMBINACIÓN PARA LOS CONTENEDORES DE ALTO CUBICAJE (HIGH CUBE)?
30. VEHÍCULO DE BOMBEROS SE USA CUANDO SE REFIERE A UNA UNIDAD DE TRANSPORTE _____ DE UN CUERPO DE BOMBEROS
31. ¿A QUÉ SE REFIERE POR PERDIDA POR FRICCIÓN?
32. EL AÑO DE FUNDACIÓN DEL BENEMÉRITO CUERPO DE BOMBEROS DE GUAYAQUIL ES:
33. ¿A QUÉ SE REFIERE POR VACÍO?
34. ¿A QUÉ SE REFIERE POR CAUDAL?
35. A LOS 250 PSI DEBEN DAR EL _____% DE SU VOLUMEN.
36. A LOS 200 PSI DEBEN DAR EL _____%DE SU VOLUMEN.
37. A LOS 150 PSI DEBEN DAR EL _____% DE SU MÁXIMO VOLUMEN.
38. ¿CÓMO SE LLAMA LA VÁLVULA QUE PERMITE EN LAS BOMBAS DE VOLUMEN DE DOS ETAPAS, SELECCIONAR LA OPERACIÓN REQUERIDA, YA SEA ENTRE VOLUMEN EN PARALELO O PRESIÓN EN SERIE?
39. EL SISTEMA QUE CONSISTE EN UN MOTOR ELÉCTRICO Y UNA BOMBA DE DESPLAZAMIENTO POSITIVO Y QUE NOS PERMITE REALIZAR UN VACÍO DENTRO DE LA BOMBAS SE LLAMA :
40. ¿CUÁL ES LA FUNCIÓN Y PROPÓSITO PRINCIPAL DE LAS BOMBAS CONTRA INCENDIOS?
41. LAS BOMBAS DE UNA ETAPA USAN DOS IMPULSORES PARA DESARROLLAR EL VOLUMEN Y LA PRESIÓN REQUERIDA CON LA AYUDA DE LA VELOCIDAD DEL MOTOR ()
42. LAS BOMBAS DE DOS ETAPAS POSEEN DOS IMPULSORES Y ESTÁN EQUIPADAS CON UNA VÁLVULA DE TRANSFERENCIA PARA CAMBIAR ENTRE VOLUMEN Y PRESIÓN TAMBIÉN ES CONTROLADA DESDE LA LÍNEA PRINCIPAL DEL CAMIÓN ()
43. ¿QUÉ ES MANOMETRO SIMPLE?
44. ¿QUÉ ES MANOMETRO COMPUESTO?
45. EL BENEMÉRITO CUERPO DE BOMBEROS DE GUAYAQUIL, EN SU ESTRUCTURA CUENTA CON:
46. LA COMBUSTIÓN ES:
47. EL CALOR SE DA POR:
48. DESCRIBA LOS COMPONENTES DEL FUEGO:
49. ¿CUÁLES SON LOS DOS TIPO DE ACOPLA EN LAS MANGUERAS?
50. ¿CUÁLES SON LOS DOS TIPOS DE ACOPLAMIENTOS PARA LAS BOMBAS?
51. EN QUE AÑO FUE FUNDADO EL MUSEO DEL BOMBERO ECUATORIANO CRNL. FELIX LUQUE PLATA
52. EN LA FASE DE IGNICIÓN DEL FUEGO TENEMOS:
53. UN EXTINTOR DE ESPUMA CONTIENE
54. INDIQUE LAS PARTES DEL EQUIPO DE RESPIRACION AUTOCONTENIDO
55. CUÁLES SON LOS TRES REQUISITOS PARA EL DESARROLLO DE UNA OPERACIÓN

	BANCO DE PREGUNTAS CARGO: CHOFER DE VEHÍCULO PESADO CONCURSO DE MÉRITOS Y OPOSICIÓN	Fecha:
	COORDINACIÓN DE GESTIÓN DE TALENTO HUMANO	12/06/2019

PARTIDAS: 1670, 1675, 1680,1740

56. DURANTE EL TRANSCURSO DE UNA OPERACIÓN CONTRA INCENDIOS CUAL ES LA PRIORIDAD
57. EL SISTEMA DE COMANDO DE INCIDENTES NOS PERMITE ADMINISTRAR EMERGENCIAS:
58. ¿CUÁLES SON LAS PARTES DEL EXTINTOR?
59. LOS FUEGOS CLASE K SON:
60. ENTRE LAS HERRAMIENTAS TENEMOS:
61. ¿CUÁLES SON LAS LINEAS DE ATAQUE CON VOLUMEN DE ABASTECIMIENTO?
62. EL MANDO O COMANDANTE DE INCIDENTE ES EL QUE:
63. CUÁNDO EL CALOR SE TRANSFIERE A TRAVES DE GASES QUE ASCIENDE ACUMULANDOSE EN OTROS ESPACIOS ES CONOCIDO COMO TRANSFERENCIA DE CALOR POR:
64. LA ZONA DE SINIESTRO, DEBEMOS RECORDAR QUE ES DE:
65. ¿CUÁL ES LA NORMA NFPA PERTINENTE A LA ROPA DEL BOMBERO?
66. DESCRIBA LA PROTECCION DE LOS FORROS TANTO DEL CHAQUETON COMO DEL PANTALON DE COMBATE:
67. MENCIONE CUALES SON LOS TIPOS DE CHORROS
68. COMPLETE: ESCALAS SON AQUELLOS ELEMENTOS DE MADERA, METAL O FIBRA DE VIDRIO, PORTÁTILES CONSTITUIDAS DE DOS _____ LOS QUE ESTÁN UNIDOS POR UNA SERIE DE _____ Y QUE SE UTILIZAN PARA ALCANZAR DISTINTAS ALTURAS.
69. DURANTE EL TRANSCURSO DE UNA OPERACIÓN CONTRA INCENDIOS CUAL ES LA FUNCIÓN DEL PRIMER GRUPO DE TRABAJO
70. EL CUERPO DE BOMBEROS DE GUAYAQUIL COMO INSTITUCIÓN FUE FUNDADO EN LA ADMINISTRACIÓN DE
71. ¿CUÁLES SON LOS OBJETIVOS DEL COMBATE CONTRA INCENDIOS?
72. ¿EN QUÉ AÑO FUE DECLARADO BENEMÉRITO EL CUERPO DE BOMBEROS DE GUAYAQUIL?
73. EL OBJETO QUE INDIVIDUALMENTE COMPLEMENTA Y EN CONJUNTO CON OTROS PUEDEN FORMAR UN EQUIPO O HERRAMIENTAS ES UN
74. DE ACUERDO A LA ESTRUCTURA ORGÁNICA FUNCIONAL DEL BENEMÉRITO CUERPO DE BOMBEROS DE GUAYAQUIL, PUBLICADA EN LA PÁGINA WEB INSTITUCIONAL, DESCRIBA LA MISIÓN INSTITUCIONAL.
75. ¿EN CUÁNTAS BRIGADAS BOMBERILES ESTÁ DIVIDIDO EL BENEMÉRITO CUERPO DE BOMBEROS DE GUAYAQUIL?
76. ¿CON CUÁNTAS DIVISIONES ESPECIALIZADAS CUENTA EL BENEMÉRITO CUERPO DE BOMBEROS DE GUAYAQUIL?
77. ¿QUIÉN ES LA MÁXIMA AUTORIDAD DEL BENEMÉRITO CUERPO DE BOMBEROS DE GUAYAQUIL?
78. ¿CUÁLES SON LOS VALORES INSTITUCIONALES?
79. ¿CUÁLES SON LAS ZONAS A LAS QUE EL BENEMÉRITO CUERPO DE BOMBEROS DE GUAYAQUIL OTORGA SU SERVICIO?

	BANCO DE PREGUNTAS CARGO: CHOFER DE VEHÍCULO PESADO CONCURSO DE MÉRITOS Y OPOSICIÓN	Fecha:
	COORDINACIÓN DE GESTIÓN DE TALENTO HUMANO	12/06/2019

PARTIDAS: 1670, 1675, 1680,1740

80. ¿DE QUÉ MANERA EL SERVICIO DEL BENEMÉRITO CUERPO DE BOMBEROS DE GUAYAQUIL SIRVE A LOS OBJETIVOS DEL PLAN NACIONAL DEL BUEN VIVIR?
81. CUANDO ELEGIMOS A NUESTROS MANDANTES CONSTITUCIONALMENTE, ESTAMOS EJERCIENDO:
82. ¿POR CUÁL DE LAS SIGUIENTES CAUSAS, SE PRODUJO "EL TAURAZO", EN EL GOBIERNO DE LEÓN FEBRES CORDERO?
83. SE CONSIDERA POBLACIÓN ECONOMICAMENTE ACTIVA (-PEA-) A...
84. ¿CÓMO SE LE DENOMINA AL USO INDEBIDO DE AMISTADES INFLUYENTES EN EL PODER PÚBLICO, PARA OBTENER VENTAJAS PERSONALES Y DE CARÁCTER ECONÓMICO?
85. "LA IGNORANCIA DE LA LEY, NO LO EXIME DE CULPA", SE APLICA COMO.....
86. LAS NORMAS ÉTICAS DEL SERVIDOR PÚBLICO ESTÁN ESTABLECIDAS EN:
87. ¿CUÁL ES EL NÚMERO QUE MULTIPLICADO POR CINCO, AÑADIÉNDOLE SEIS Y DIVIDIENDO PARA DOS ME DA 23?
88. ¿CUÁLES SON LOS IDIOMAS OFICIALES DE INTERRELACIÓN CULTURAL?
89. LA LEY POSITIVA ES PRODUCTO DE...
90. ¿QUÉ SIGNIFICA REVOCATORIA DEL MANDATO DE UNA AUTORIDAD ELEGIDA POR VOTACIÓN POPULAR?